

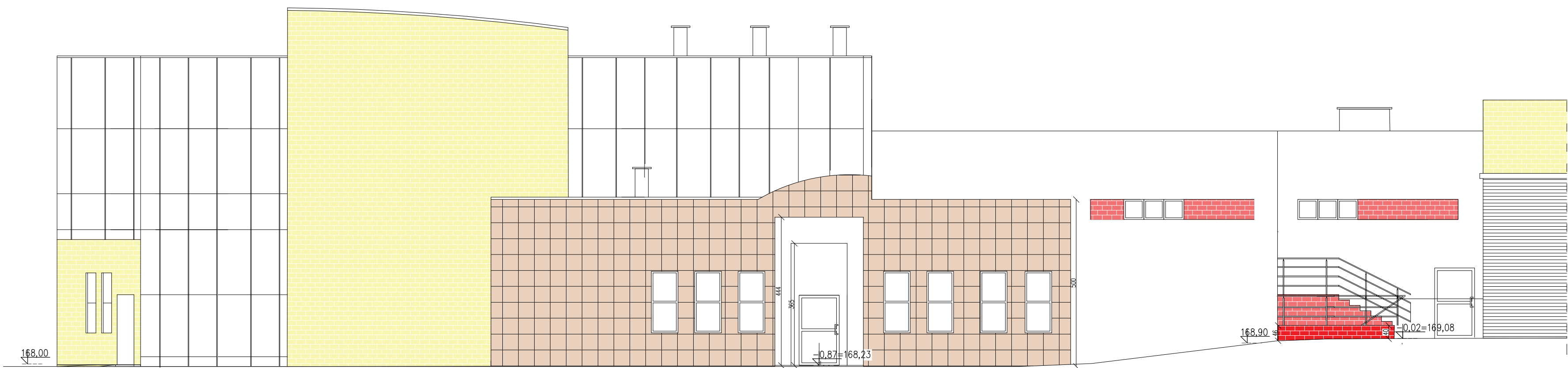

ELEWACJA POŁUDNIOWA SKALA 1:100

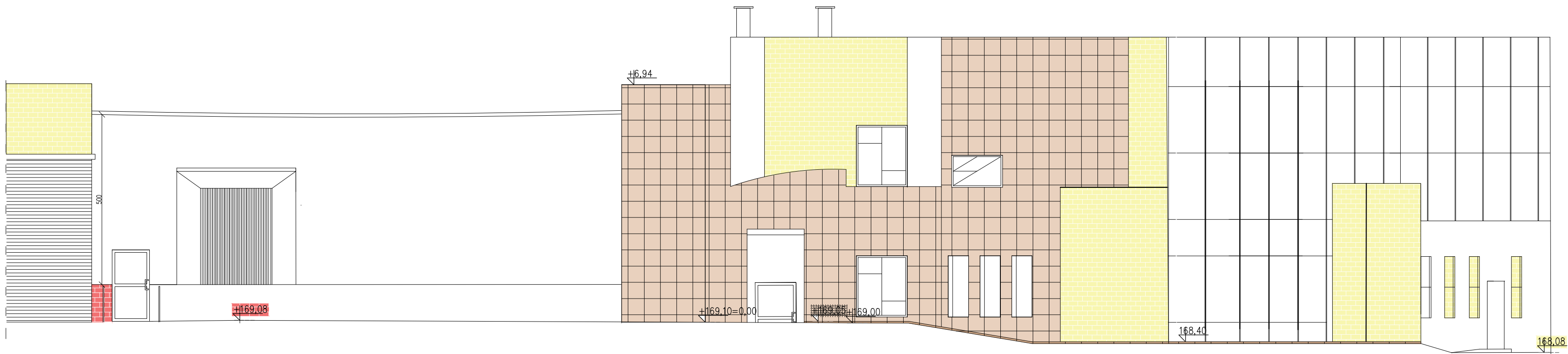

ELEWACJA PÓŁNOCNA SKALA 1:100

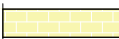
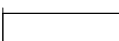

LEGENDA:

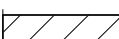
-  -CEGLA CERAMICZNA PEŁNA ŻÓŁTA
-  -TYNK
-  -PŁYTY GRESOWE
-  -COKÓŁ Z CEGŁY CERAMICZNEJ PEŁNEJ CZERWONEJ
-  -OBSZAR POZA OPRACOWANIEM

- Projekt rozpatrywać łącznie z opisem technicznym.
- Wszelkie prace należy prowadzić zgodnie z zasadami sztuki budowlanej, szczegółowymi zaleceniami polskich przepisów i norm branżowych, atestów i dopuszczeń do stosowania oraz według zaleceń i zgodnie z technologiami producentów wszelkich wyrobów i systemów stosowanych w realizacji projektu.
- Niniejsza dokumentacja stanowi część opracowania wielobranżowego. Dokumentację wielobranżową należy rozpatrywać jako całość.
- Nie należy prowadzić robót w oparciu o dokumentację jednej branży bez sprawdzenia ich odniesień do pozostałych branż.

| | | |
|---|---|------------------------|
|  "ATM" Krzysztof Mikłaszewicz- usługi budowlane 15-399 Białystok, ul.Skłodowska 12 lok. 107 tel. 85 742 40 08 wew. 20 , atmprojekty@interia.pl | | NR RIS: I-5 |
| NAZWA I ADRES OBIEKTU BUDOWLANEGO BUDYNEK ODPRAW CELNYCH I KONTROLI SZCZEGÓŁOWEJ SAMOCHODÓW CIĘŻAROWYCH NR 3A NA PLATFORMIE WJAZDOWEJ DROGOWEGO PRZEJŚCIA GRANICZNEGO W KUŹNICY | | DATA: 10.06.2021 |
| STADIUM PROJEKTU: P.W. | NAZWA RYSUNKU: ELEWACJE PŁD-WSCH. PŁN-ZACH. | SKALA: 1:100 |
| SPECJALNOŚĆ: KONSTRUKCYJNO- BUDOWLANA | PROJEKTANCI: | PODPIS: |
| OPRACOWANIE CHRONIONE PRAWEM AUTORSKIM | | |